

SHANGHAI JIAO TONG UNIVERSITY



上海交通大学

SHANGHAI JIAO TONG UNIVERSITY

上海交通大学

800 Dongchuan RD.
Minhang District, Shanghai
+86-21-54740000

創立：1896年

全学学生数：約 54,000人

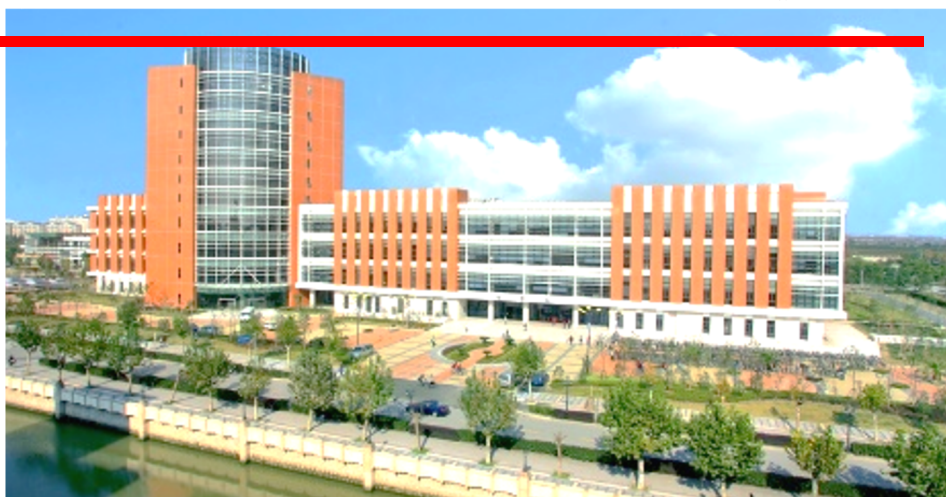

闵行(ミンハン) キャンパス



- 入学時期：9月
- 派遣期間：9月上旬～1月下旬
- 滞在先・費用：学生寮・1学期分先払い、入寮後補助金給付
- 留学派遣給付奨学金：6万/月
- 授業料：免除
- 滞在費用：1,700～1,800元程度/月（光熱費、食事）
- 取得ビザ：X2（留学シングルビザ）

Master's Programs 主なキャンパスアジア派遣先学科

- Mechanical Engineering
- Environmental Science and Engineering
- Materials Science and Engineering
- Low Carbon College

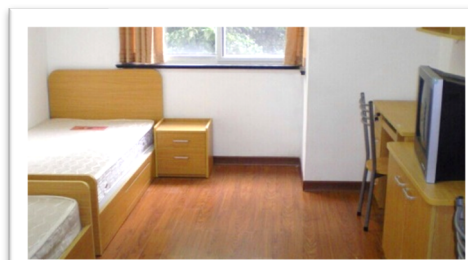

入学式典会場パネル前



学位記授与式



北京旅行

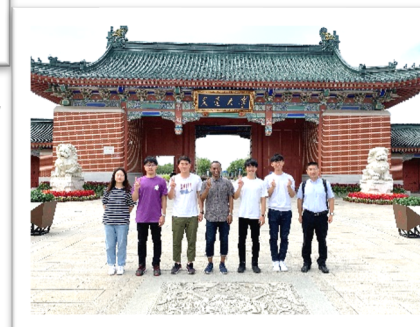

東門前にて



EEST ASIA 国際コース参加申込書

参加希望者は希望するコースの□に✓を入れ、必要事項を全て記入し、必ずメンターの了解を得た上で5月20日(月)までにキャンパスアジアオフィスへ提出、もしくはEメールで申し込みをしてください。

修士課程学生

ダブルディグリーコース (5ヶ月)

上海交通大学
(再募集)

博士課程学生

ダブルディグリーコース (11ヶ月)
釜山国立大学校

氏名/学籍番号	ふりがな			学籍番号
	氏名			
メンターの所属するメジャー	<input type="checkbox"/> 材料理工学 <input type="checkbox"/> 化学・物質理工学 <input type="checkbox"/> デバイス理工学 <input type="checkbox"/> プラズマ・量子理工学 <input type="checkbox"/> 機械・システム理工学 <input type="checkbox"/> 地球環境理工学			
メンター名				
連絡先	研究室内線番号		TOEIC スコア	
	携帯電話番号			
	メールアドレス (常時連絡可能なアドレスを記入)			

■応募締切：5月20日(月)

■提出先：キャンパスアジアオフィス (総理工・共用棟 211)

TEL：内線 7631・7635 市村・原崎

(外線は 092-583-0000)

E-mailによる申し込み：campusasia@igses-inf.kyushu-u.ac.jp

受付番号 ()

※Passport： Y / N

面接日：